F - 19

คันเปลี่ยนเกียร์/คันสตาร์ท

Pedal/Kickstarter Arm

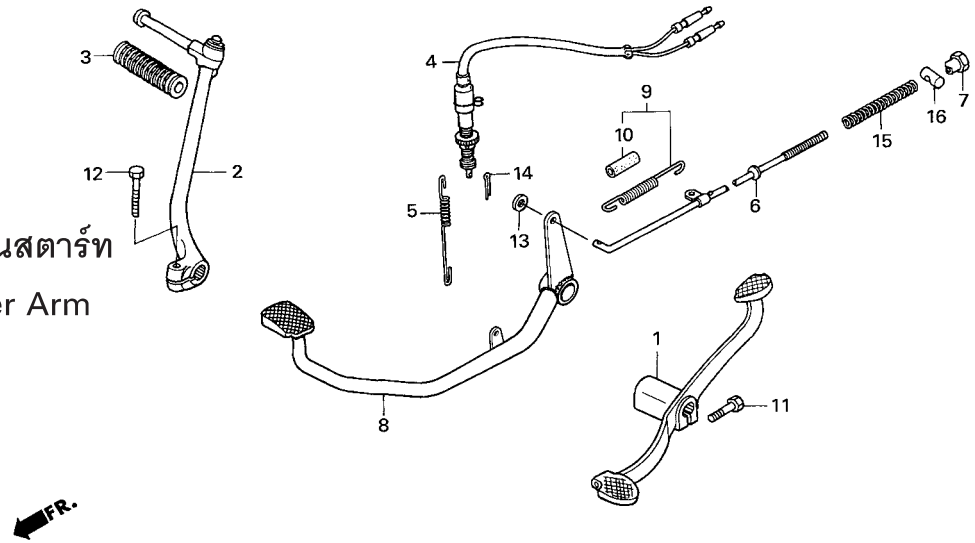

หัวข้อการบริการ	เวลาในการบริการ
คันเปลี่ยนเกียร์	0.1
ชุดคันสตาร์ท	0.1
ชุดสวิทช์ไฟเบรคหลัง	0.6
ก้านเบรคหลัง	0.3
คันเบรคหลัง	0.5

ลำดับ	หมายเลขอะไหล่	ชื่ออะไหล่	NF100 K/R	NF100 MK/MR	รุ่นที่ใช้	หมายเลขเครื่อง
			จำนวนที่ใช้			
1	24701-KRS-690	คันเปลี่ยนเกียร์	1	1	PEDAL, GEAR CHANGE	
2	28300-KTL-740	ชุดคันสตาร์ท	1	1	ARM ASSY., KICK STARTER	
3	28311-342-000	ยางหุ้มคันสตาร์ท	1	1	RUBBER, KICK STARTER	
4	35350-KPH-B31	ชุดสวิทช์ไฟเบรคหลัง	1	1	SWITCH ASSY., RR. STOP	
5	35357-KCC-900	สปริงสวิทช์ไฟเบรคหลัง	1	1	SPRING, STOP SWITCH	
6	43451-KPH-900	ก้านเบรคหลัง	1	1	ROD COMP., RR. BRAKE	
7	43459-GN5-760	น๊อตปรับตั้งขาเบรค	1	1	NUT, BRAKE ROD ADJUSTING	
8	46500-KTL-740	คันเบรคหลัง	1	1	PEDAL COMP., BRAKE	
9	46513-KBP-900	ชุดสปริงรั้งกลับ	1	1	SPRING ASSY., RR. BRAKE RETURN	
10	46514-MK4-000	ยางครอบสปริงรั้งกลับคันเบรคหลัง	1	1	TUBE, BRAKE PEDAL SPRING	
11	92101-06020-0A	โบ้ลท์หกเหลี่ยม, 6x20	1	1	BOLT, HEX., 6x20	
12	92101-08025-0A	โบ้ลท์หกเหลี่ยม, 8x25	1	1	BOLT, HEX., 8x25	
13	94101-05000	แหวนรอง, 5 มม.	1	1	WASHER, PLAIN, 5MM	
14	94201-20150	ปิ๊นสลัก, 2.0x15	1	1	PIN, SPLIT, 2.0x15	
15	95014-73100	สปริงก้านเบรค A	1	1	SPRING A, BRAKE ROD	
16	95015-32001	สลักขาเบรค	1	1	JOINT B, BRAKE ARM	